

Schema di Costo Consortile delle ultime 14 annate diviso per gestioni

ANNO	Valori Assicurati	Spese per premi assicurativi (VALORI ARROTONDATI)	Interessi Passivi Pagati	% Interessi Passivi su premio pagato nell'anno	Spese per gestione ordinaria Consorzio Difesa (Costi Totali - Premi Pagati - Interessi - Sval.Cred.)	% Gestione caratteristica su premio pagato	AVANZO o DISAVANZO BILANCIO (N.B. Anno 2017 da confermare)
2004	€ 118.470.000	€ 14.743.000,00	€ 48.100,00	0,33%	€ 296.900,00	2,01%	€ 115.354,00
2005	€ 124.734.000	€ 17.099.000,00	€ 129.300,00	0,76%	€ 306.700,00	1,79%	-€ 23.630,00
2006	€ 115.260.000	€ 14.690.000,00	€ 225.000,00	1,53%	€ 341.000,00	2,32%	-€ 129.700,00
2007	€ 147.463.000	€ 18.450.000,00	€ 306.700,00	1,66%	€ 379.300,00	2,06%	-€ 171.500,00
2008	€ 172.134.000	€ 23.460.000,00	€ 259.100,00	1,10%	€ 418.900,00	1,79%	-€ 101.800,00
2009	€ 153.587.000	€ 18.297.000,00	€ 301.700,00	1,65%	€ 389.300,00	2,13%	-€ 74.300,00
2010	€ 160.252.000	€ 17.907.000,00	€ 384.125,00	2,15%	€ 306.875,00	1,71%	€ 74.108,00
2011	€ 223.555.000	€ 24.482.000,00	€ 383.351,00	1,57%	€ 308.892,00	1,26%	€ 311.241,00
2012	€ 223.740.000	€ 21.771.000,00	€ 522.521,00	2,40%	€ 335.290,00	1,54%	€ 88.255,00
2013	€ 255.606.000	€ 26.385.000,00	€ 366.742,00	1,39%	€ 383.664,00	1,45%	€ 230.709,00
2014	€ 280.524.000	€ 33.987.000,00	€ 324.567,00	0,95%	€ 425.555,00	1,25%	€ 92.581,00
2015	€ 260.273.000	€ 25.564.000,00	€ 502.929,00	1,97%	€ 444.859,00	1,74%	-€ 143.511,47
2016	€ 262.957.000	€ 25.435.000,00	€ 368.929,00	1,45%	€ 403.907,00	1,59%	€ 124.406,05
2017	€ 303.522.005	€ 27.206.000,00	€ 574.489,00	2,11%	€ 405.685,00	1,49%	-€ 29.475,08
TOTALE		€ 309.476.000,00	€ 4.697.553,00	1,52%	€ 5.146.827,00	1,66%	€ 362.737,50

Influenza Interessi e Gestione Caratteristica

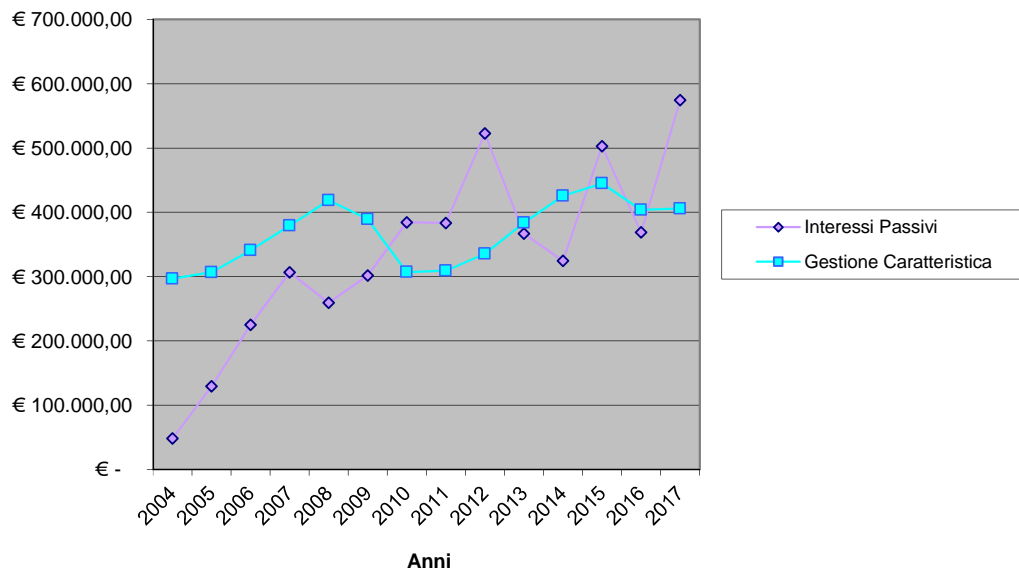

Comparazione Valori

